

## CEDULACION, UN PROCESO PERMANENTE

La cedulaación es un proceso permanente que debe garantizar el CSE durante todo el año a través de las delegaciones municipales de cedulaación.



Los trámites que se pueden hacer ante el CSE son:

- Solicitar cédula por primera vez
- Renovación y Reposición por pérdida
- Reposiciones con cambio
- Reelaboraciones.

## LUGARES DONDE PUEDES GESTIONAR TU CÉDULA EN MANAGUA, MASAYA Y TIPITAPA

Oficinas y dirección	Ubicación de la oficina	Horario de atención
Distrito I Esquina Noroeste de los Juzgados de Managua 1 c. al norte	Delegación distrital de la Alcaldía de Managua	8:00 am - 5: 00 pm
Distrito II Antigua ferretería Gallo y Villa 2 cuadras al norte.	Delegación distrital de la Alcaldía de Managua	8:10 am - 4: 30 pm
Distrito III Gallo + Gallo del Zumen 1 cuadra al norte, 1 cuadra al este	Oficina independiente	8:00 am - 5: 00 pm
Distrito IV Esquina Sureste del parque Luís Alfonso Velásquez 25 varas al norte.	Delegación distrital de la Alcaldía de Managua	8:00 am - 5: 00 pm
Distrito V Mercado Roberto Huembés. Contiguo a oficinas de IRTRAMMA	Delegación distrital de la Alcaldía de Managua	8:00 am - 5: 00 pm
Distrito VI Hospital Carlos Marx 3 ½ cuadras al sur.	Delegación distrital de la Alcaldía de Managua	8:00 am - 5: 00 pm
Distrito VII Terminal de Buses del Mayoreo 2 cuadras al oeste, 3 cuadras al sur	Delegación distrital de la Alcaldía de Managua	8:00 am - 5: 00 pm
Masaya Alcaldía municipal ½ cuadras al sur. Contiguo al edificio de rentas.	Consejo Electoral Departamental (CED)	8:00 am - 5: 00 pm
Tipitapa Indecinsa 2 ½ cuadra al norte	Alcaldía municipal	8:00 am - 4: 00 pm

## PROMOCION DEL DERECHO HUMANO A UNA IDENTIDAD CIUDADANA PARA LA COMUNIDAD DE LA DIVERSIDAD SEXUAL

LAS PERSONAS GAY, TRANSGENERO,  
LESBIANAS Y BISEXUALES

somos *iguales* a cualquier  
ciudadana o ciudadano  
de este pais ... tramita tu cédula ...  
es tu derecho ...



## EL DERECHO A UNA IDENTIDAD

Toda persona, al nacer, tiene derecho a un nombre, a un apellido, a una nacionalidad, así como pertenecer a un grupo cultural y compartir con sus integrantes religión, idioma y tradiciones.

El certificado o partida de nacimiento y la cédula de identidad permiten concretar este derecho y abren la puerta para el ejercicio de otros derechos.

## LA CÉDULA DE IDENTIDAD

Todas y todos los nicaragüenses a partir de los 16 años de edad, son considerados ciudadanas(os), y tienen el derecho de obtener su cédula, y el Estado la obligación de otorgarla.

La cédula de identidad es el documento público que identifica a las ciudadanas(os) nicaragüenses para todos los actos legales, civiles, laborales, y para el ejercicio del voto.

La cédula de identidad nos facilita el ejercicio de nuestros derechos, pues entre otras cosas nos permite tener acceso a la educación, trabajo, salud, obtener pasaporte o legalizar nuestros negocios.



## REQUISITOS PARA OBTENER LA CEDULA POR PRIMERA VEZ

1. Certificado de Nacimiento original extendida por el Registro Civil del municipio o Partida de Nacimiento emitida por el Registro Central CSE.
2. Fotocopia de identificación (diplomas, carnet de estudiante, pasaporte). En caso de no contar con ninguna identificación, hacerse acompañar de dos testigos que tengan cédula de identidad y que den fe de conocerlo.
3. Fotocopia de cédula de identidad de su mamá o papá, firmada según sea el caso. En el distrito IV se exige que la persona lleve las dos copias de cédulas firmadas.



Las personas de Diversidad sexual también podemos ser personas exitosas y contribuir al desarrollo de nuestro país.

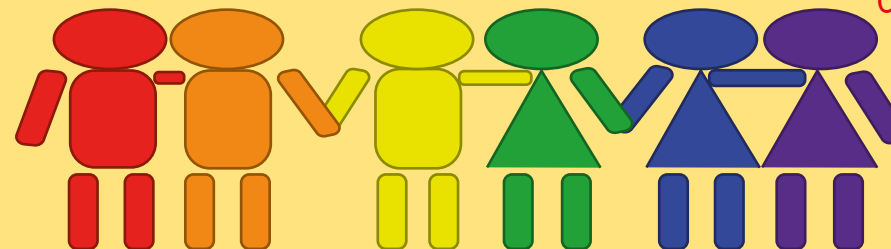

## LOS PROBLEMAS QUE SE PRESENTAN CON NUESTRAS PARTIDAS DE NACIMIENTO:

Un primer problema es cuando la persona ya es mayor de 7 años y no ha sido inscrita en el Registro del Estado Civil de las Personas. La solución es gestionar una "Reposición de certificado de nacimiento" La gestión la hace la persona interesada, si es mayor de 18 años, de lo contrario, sus padres de familia o tutor, ante el juzgado local o civil del municipio.

Los otros problemas que se presentan son cuando la persona está inscrita pero hay errores en su partida: cuando la persona no ha sido reconocida por su padre y cuando tiene más de una partida de nacimiento.



Si enfrentas uno de éstos problemas y quieres solucionarlo, busca información con las promotoras de ODETRANS Y ANIT.